



ДЕПАРТАМЕНТ
АРХИТЕКТУРЫ И ГРАДОСТРОИТЕЛЬСТВА
ВОРОНЕЖСКОЙ ОБЛАСТИ

ПРИКАЗ

№ _____

г. Воронеж

**О внесении изменений в правила землепользования и застройки
городского поселения – город Калач Калачеевского муниципального
района Воронежской области**

В соответствии с Градостроительным кодексом Российской Федерации, Федеральным законом от 06.10.2003 № 131-ФЗ «Об общих принципах организации местного самоуправления в Российской Федерации», законами Воронежской области от 07.07.2006 № 61-ОЗ «О регулировании градостроительной деятельности в Воронежской области», от 20.12.2018 № 173-ОЗ «О перераспределении полномочий по утверждению правил землепользования и застройки между органами местного самоуправления поселений Воронежской области, городского округа город Нововоронеж, Борисоглебского городского округа и исполнительными органами государственной власти Воронежской области», постановлением Правительства Воронежской области от 31.12.2014 № 1240 «Об утверждении Положения о департаменте архитектуры и градостроительства Воронежской области», на основании приказа департамента архитектуры и градостроительства Воронежской области от 07.03.2023 № 45-01-04/146 «О подготовке проектов о внесении изменений в правила землепользования и застройки поселений Аннинского, Бобровского, Грибановского, Калачеевского,

Новоусманского, Новохопёрского, Петропавловского, Таловского, Терновского муниципальных районов Воронежской области», с учетом заключения о результатах публичных слушаний от _____

п р и к а з ы в а ю:

1. Внести в правила землепользования и застройки городского поселения – город Калач Калачеевского муниципального района Воронежской области, утвержденные приказом департамента архитектуры и градостроительства Воронежской области от 10.11.2021 № 45-01-04/1222 «Об утверждении правил землепользования и застройки городского поселения – город Калач Калачеевского муниципального района Воронежской области» (в редакции приказа департамента архитектуры и градостроительства Воронежской области от 20.07.2022 № 45-01-04/759) (далее – Правила) следующие изменения:

1.1. В пункте 17 части II Правил:

1.1.1. В подпункте 1 карту градостроительного зонирования территории городского поселения – город Калач Калачеевского муниципального района Воронежской области изложить в редакции согласно приложению № 1 к настоящему приказу.

1.1.2. В подпункте 2 карту градостроительного зонирования с отображением зон с особыми условиями использования территории городского поселения – город Калач Калачеевского муниципального района Воронежской области изложить в редакции согласно приложению № 2 к настоящему приказу.

1.2. В таблице подпункта 2 пункта 18 части II Правил строку двадцать шестую исключить.

1.3. Наименование подпункта 7 пункта 21 части III Правил изложить в следующей редакции:

«7. Градостроительный регламент территориальной зоны ИТ2».

1.4. Описание местоположения границ зоны железнодорожного транспорта города Калач - ИТ2/1 приложения № 1 к Правилам признать утратившим силу.

1.5. Описание местоположения границ зоны железнодорожного транспорта за границами населенных пунктов - ИТ2 приложения № 9 к Правилам изложить в редакции согласно приложению № 3 к настоящему приказу.

2. Контроль исполнения настоящего приказа возложить на заместителя руководителя департамента архитектуры и градостроительства Воронежской области – начальника отдела территориального планирования Беляеву С.М.

Руководитель департамента
архитектуры и градостроительства
Воронежской области

А.А. Еренков

ПРАВИЛА ЗЕМЛЕПОЛЬЗОВАНИЯ И ЗАСТРОЙКИ

Карта градостроительного зонирования территории
городского поселения - город Калач Калачеевского
муниципального района Воронежской области

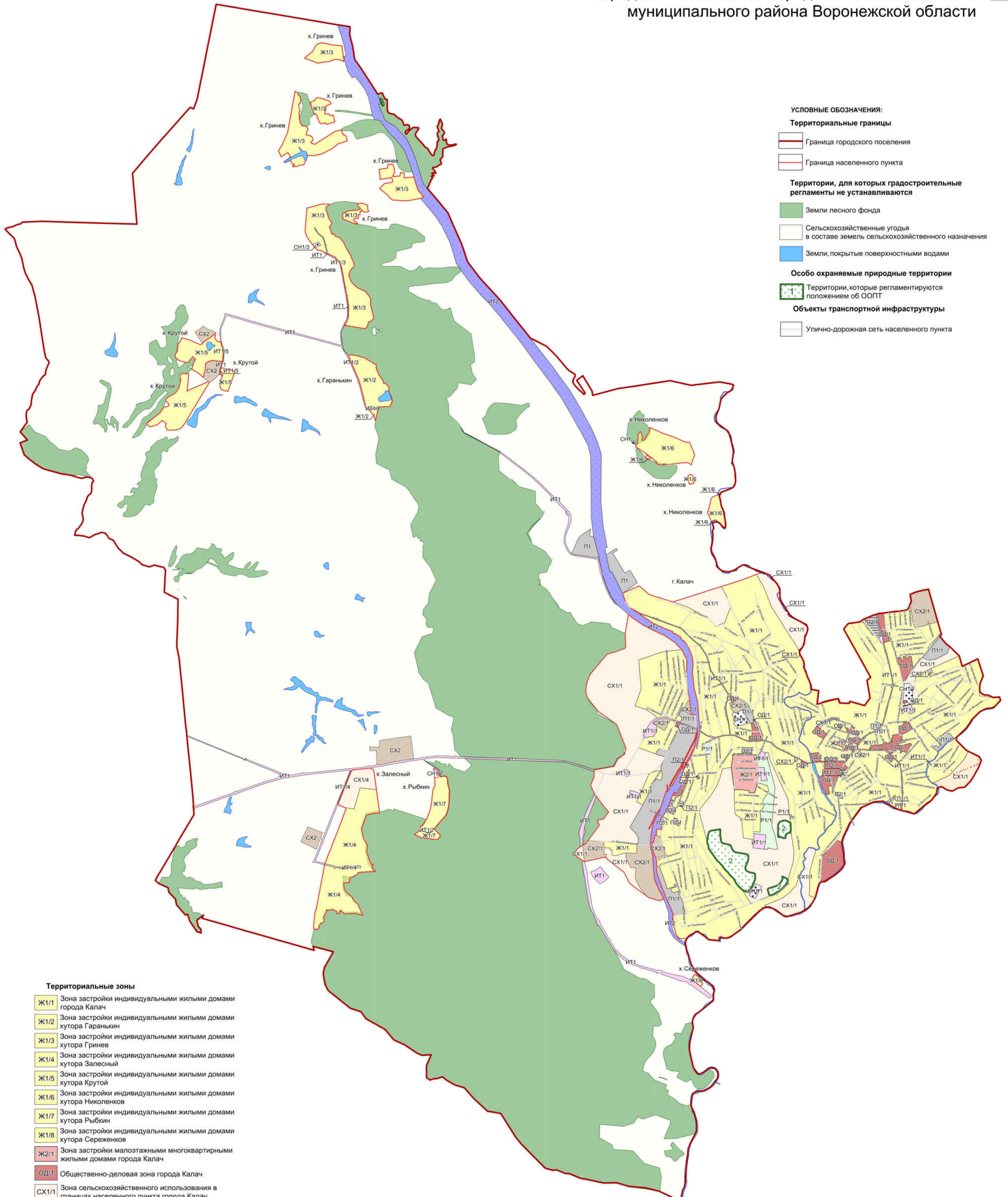

- УСЛОВНЫЕ ОБОЗНАЧЕНИЯ:**
- Территориальные границы**
- Граница городского поселения
 - Граница населенного пункта
- Территории, для которых градостроительные регламенты не устанавливаются**
- Земли лесного фонда
 - Сельскохозяйственные угодья в составе земель сельскохозяйственного назначения
 - Земли, покрытые поверхностными водами
- Особо охраняемые природные территории**
- Территории, которые регламентируются положением об ООПТ
- Объекты транспортной инфраструктуры**
- Улично-дорожная сеть населенного пункта

- Территориальные зоны**
- Ж1/1** Зона застройки индивидуальными жилыми домами города Калач
 - Ж1/2** Зона застройки индивидуальными жилыми домами хутора Гаранькин
 - Ж1/3** Зона застройки индивидуальными жилыми домами хутора Гринев
 - Ж1/4** Зона застройки индивидуальными жилыми домами хутора Залесный
 - Ж1/5** Зона застройки индивидуальными жилыми домами хутора Крутой
 - Ж1/6** Зона застройки индивидуальными жилыми домами хутора Николеньков
 - Ж1/7** Зона застройки индивидуальными жилыми домами хутора Рыбкин
 - Ж1/8** Зона застройки индивидуальными жилыми домами хутора Сереженков
 - Ж2/1** Зона застройки малоэтажными многоквартирными жилыми домами города Калач
 - ОД/1** Общественно-деловая зона города Калач
 - СХ1/1** Зона сельскохозяйственного использования в границах населенного пункта города Калач
 - СХ1/4** Зона сельскохозяйственного использования в границах населенного пункта хутора Залесный
 - СХ2/1** Зона сельскохозяйственного производства города Калач
 - СХ2** Зона сельскохозяйственного производства за границами населенных пунктов
 - Р1/1** Зона рекреационного назначения-объектов отдыха города Калач
 - ИТ1/1** Зона улиц, дорог, инженерной и транспортной инфраструктуры города Калач
 - ИТ1/2** Зона улиц, дорог, инженерной и транспортной инфраструктуры хутора Гаранькин
 - ИТ1/3** Зона улиц, дорог, инженерной и транспортной инфраструктуры хутора Гринев
 - ИТ1/4** Зона улиц, дорог, инженерной и транспортной инфраструктуры хутора Залесный
 - ИТ1/5** Зона улиц, дорог, инженерной и транспортной инфраструктуры хутора Крутой
 - ИТ1/7** Зона улиц, дорог, инженерной и транспортной инфраструктуры хутора Рыбкин
 - ИТ1** Зона улиц, дорог, инженерной и транспортной инфраструктуры за границами населенных пунктов

- ИТ2** Зона железнодорожного транспорта за границами населенных пунктов
- П1/1** Производственная зона города Калач
- П1** Производственная зона за границами населенных пунктов
- П2/1** Производственно-коммунальная зона города Калач
- Зона ритуальных объектов города Калач**
- Зона ритуальных объектов хутора Гринев**
- Зона ритуальных объектов хутора Рыбкин**
- Зона ритуальных объектов за границами населенных пунктов**

МАСШТАБ 1:25000
0 250 500 1000



ПРАВИЛА ЗЕМЛЕПОЛЬЗОВАНИЯ И ЗАСТРОЙКИ

Карта градостроительного зонирования территории с отображением зон с особыми условиями использования территории городского поселения - город Калач Калачеевского муниципального района Воронежской области

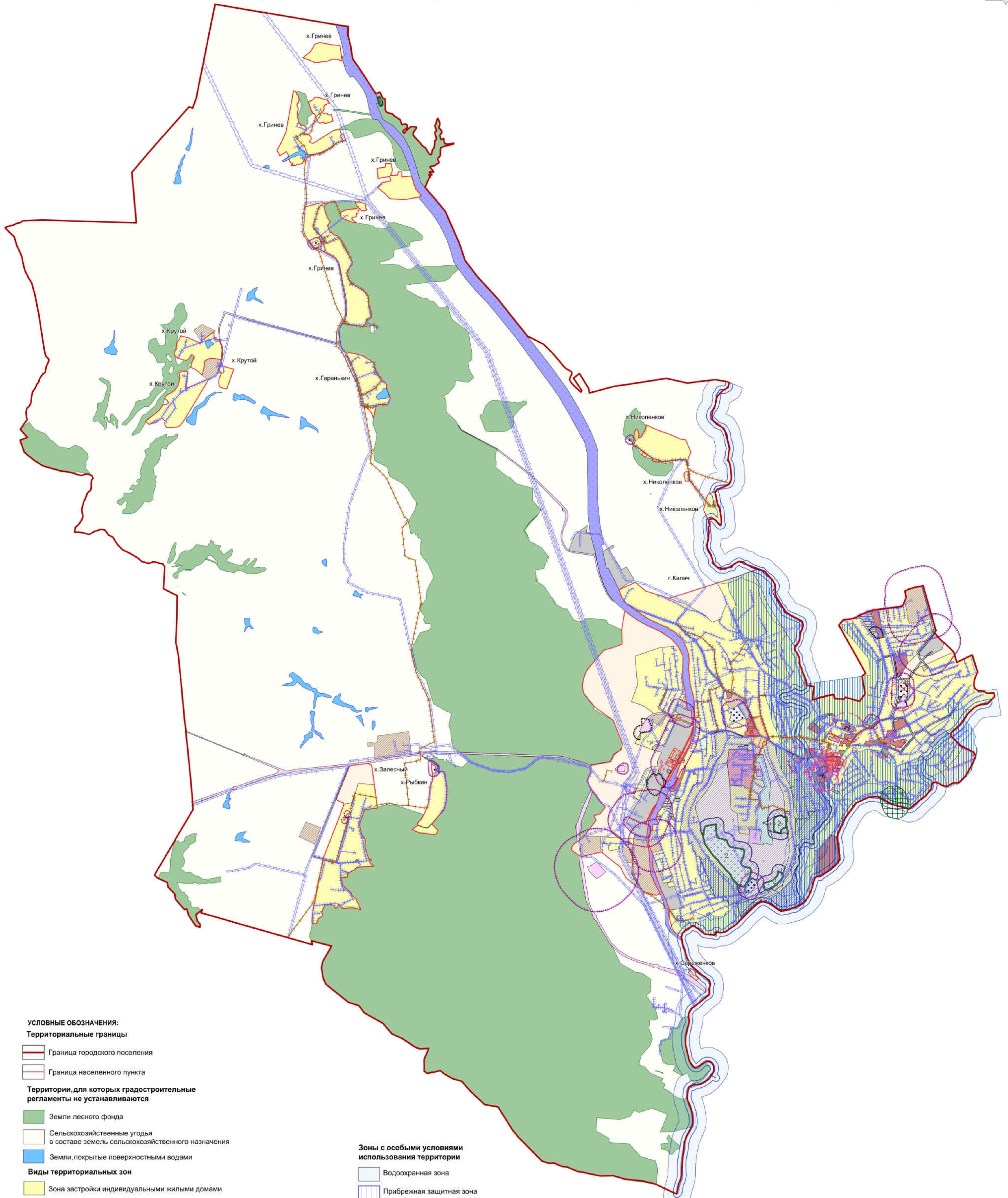

УСЛОВНЫЕ ОБОЗНАЧЕНИЯ:

Территориальные границы

- Граница городского поселения
- Граница населенного пункта

Территории, для которых градостроительные регламенты не устанавливаются

- Земли лесного фонда
- Сельскохозяйственные угодья в составе земель сельскохозяйственного назначения
- Земли, покрытые поверхностными водами

Виды территориальных зон

- Зона застройки индивидуальными жилыми домами
- Зона застройки малоэтажными многоквартирными жилыми домами
- Общественно-деловая зона
- Зона сельскохозяйственного использования в границах населенных пунктов
- Зона сельскохозяйственного производства
- Зона рекреационного назначения-объектов отдыха
- Зона улиц, дорог, инженерной и транспортной инфраструктуры
- Зона железнодорожного транспорта
- Производственная зона
- Производственно-коммунальная зона
- Зона ритуальных объектов

Зоны с особыми условиями использования территории

- Водоохранная зона
- Прибрежная защитная зона
- Зоны затопления и подтопления
- Установленная санитарно-защитная зона
- Ориентировочная (нормативная) санитарно-защитная зона
- Зона санитарной охраны источников питьевого и хозяйственно-бытового водоснабжения (первый пояс)
- Охранная зона объектов электроэнергетики
- Охранная зона линий и сооружений связи
- Охранная зона трубопроводов
- Зоны охраны объектов культурного наследия
- Охранная зона пунктов государственной геодезической сети, государственной нивелирной сети и государственной гравиметрической сети

- Защитная зона объекта культурного наследия
- Охранная зона стационарных пунктов наблюдений за состоянием окружающей среды, её загрязнением
- Охранная зона особо охраняемой природной территории

Прочие объекты

- Объект культурного наследия
- Территория объекта культурного наследия
- Памятник природы



Приложение № 3
к приказу департамента
архитектуры и градостроитель-
ства Воронежской области
от №

«ГРАФИЧЕСКОЕ ОПИСАНИЕ
местоположения границ

Зона железнодорожного транспорта за границами населенных пунктов - ИТ2

(наименование объекта, местоположение границ которого описано
(далее - объект)

Раздел 1

Сведения об объекте		
№ п/п	Характеристики объекта	Описание характеристик
1	2	3
1	Местоположение объекта	Воронежская область, Калачеевский муниципальный район, городское поселение - город Калач
2	Площадь объекта \pm величина погрешности определения площади ($P \pm \Delta P$)	-
3	Иные характеристики объекта	-

Раздел 2

Сведения о местоположении границ объекта					
1. Система координат: МСК - 36, зона 2					
2. Сведения о характерных точках границ объекта					
Обозначение характерных точек границ	Координаты, м		Метод определения координат характерной точки	Средняя квадратическая погрешность положения характерной точки (Mt), м	Описание обозначения точки на местности (при наличии)
	X	Y			
1	2	3	4	5	6
-	-	-	-	-	-
3. Сведения о характерных точках части (частей) границы объекта					
Обозначение характерных точек части границы	Координаты, м		Метод определения координат характерной точки	Средняя квадратическая погрешность положения характерной точки (Mt), м	Описание обозначения точки на местности (при наличии)
	X	Y			
1	2	3	4	5	6
Часть №					
-	-	-	-	-	-

Раздел 3

Сведения о местоположении измененных (уточненных) границ объекта							
1. Система координат: МСК - 36, зона 2							
2. Сведения о характерных точках границ объекта							
Обозначение характерных точек границ	Существующие координаты, м		Измененные (уточненные) координаты, м		Метод определения координат характерной точки	Средняя квадратическая погрешность положения характерной точки (Mt), м	Описание обозначения точки на местности (при наличии)
	X	Y	X	Y			
1	2	3	4	5	6	7	8
1	386456.49	2209447.97	-	-	Аналитический	0.10	-
2	386426.14	2209636.08	-	-	Аналитический	0.10	-
3	386299.38	2209631.94	-	-	Аналитический	0.10	-
4	386138.37	2209675.29	-	-	Аналитический	0.10	-
5	385936.84	2209707.12	-	-	Аналитический	0.10	-
6	385793.18	2209807.35	-	-	Аналитический	0.10	-
7	385417.23	2210051.53	-	-	Аналитический	0.10	-
8	385272.75	2210097.16	-	-	Аналитический	0.10	-
9	385267.11	2210062.64	-	-	Аналитический	0.10	-
10	385025.43	2210161.18	-	-	Аналитический	0.10	-
11	384944.17	2210304.02	-	-	Аналитический	0.10	-
12	384750.63	2210481.01	-	-	Аналитический	0.10	-
13	384599.62	2210559.04	-	-	Аналитический	0.10	-
14	384445.98	2210619.74	-	-	Аналитический	0.10	-
15	384074.64	2210732.36	-	-	Аналитический	0.10	-
16	384004.78	2210793.50	-	-	Аналитический	0.10	-
17	383855.34	2210924.29	-	-	Аналитический	0.10	-
18	383806.52	2210964.68	-	-	Аналитический	0.10	-
19	383763.39	2211000.35	-	-	Аналитический	0.10	-
20	383638.82	2211103.39	-	-	Аналитический	0.10	-
21	383499.54	2211161.89	-	-	Аналитический	0.10	-
22	383260.88	2211268.90	-	-	Аналитический	0.10	-
23	383171.40	2211309.02	-	-	Аналитический	0.10	-
24	382904.74	2211397.40	-	-	Аналитический	0.10	-
25	382651.01	2211591.40	-	-	Аналитический	0.10	-
26	382602.47	2211635.96	-	-	Аналитический	0.10	-
27	382441.06	2211784.14	-	-	Аналитический	0.10	-
28	382325.40	2211890.26	-	-	Аналитический	0.10	-
29	382022.23	2212130.21	-	-	Аналитический	0.10	-
30	381794.76	2212311.14	-	-	Аналитический	0.10	-
31	381749.37	2212347.24	-	-	Аналитический	0.10	-
32	381581.86	2212477.68	-	-	Аналитический	0.10	-
33	381318.24	2212683.41	-	-	Аналитический	0.10	-
34	380974.58	2212932.80	-	-	Аналитический	0.10	-

1	2	3	4	5	6	7	8
35	380802.75	2213035.29	-	-	Аналитический	0.10	-
36	380702.81	2213093.53	-	-	Аналитический	0.10	-
37	380385.11	2213263.97	-	-	Аналитический	0.10	-
38	380214.33	2213338.02	-	-	Аналитический	0.10	-
39	380030.62	2213400.77	-	-	Аналитический	0.10	-
40	379577.76	2213397.93	-	-	Аналитический	0.10	-
41	379534.77	2213397.58	-	-	Аналитический	0.10	-
42	379307.24	2213395.79	-	-	Аналитический	0.10	-
43	378955.79	2213426.70	-	-	Аналитический	0.10	-
44	378624.29	2213489.24	-	-	Аналитический	0.10	-
45	378617.58	2213454.18	-	-	Аналитический	0.10	-
46	378515.67	2213474.83	-	-	Аналитический	0.10	-
47	378260.94	2213526.54	-	-	Аналитический	0.10	-
48	378264.99	2213555.85	-	-	Аналитический	0.10	-
49	377939.16	2213719.51	-	-	Аналитический	0.10	-
50	377825.04	2213757.91	-	-	Аналитический	0.10	-
51	377723.95	2213834.24	-	-	Аналитический	0.10	-
52	377720.11	2213837.13	-	-	Аналитический	0.10	-
53	-	-	377654.90	2213933.38	Аналитический	0.10	-
54	-	-	377580.66	2214042.92	Аналитический	0.10	-
55	-	-	377566.82	2214063.34	Аналитический	0.10	-
56	-	-	377564.84	2214062.55	Аналитический	0.10	-
57	-	-	377558.09	2214076.21	Аналитический	0.10	-
58	-	-	377558.06	2214076.26	Аналитический	0.10	-
59	-	-	377500.89	2214160.63	Аналитический	0.10	-
60	-	-	377396.16	2214381.29	Аналитический	0.10	-
61	-	-	377369.38	2214459.87	Аналитический	0.10	-
62	-	-	377360.85	2214472.21	Аналитический	0.10	-
63	-	-	377349.16	2214466.54	Аналитический	0.10	-
64	-	-	377327.68	2214502.50	Аналитический	0.10	-
65	-	-	377335.97	2214508.08	Аналитический	0.10	-
66	-	-	377276.47	2214595.35	Аналитический	0.10	-
67	-	-	377267.81	2214584.85	Аналитический	0.10	-
68	-	-	377224.03	2214627.33	Аналитический	0.10	-
69	-	-	377231.09	2214634.03	Аналитический	0.10	-
70	-	-	377164.63	2214684.28	Аналитический	0.10	-
71	-	-	377078.22	2214729.61	Аналитический	0.10	-
72	-	-	376983.36	2214763.23	Аналитический	0.10	-
73	-	-	376897.27	2214774.18	Аналитический	0.10	-
74	-	-	376881.34	2214776.20	Аналитический	0.10	-
75	-	-	376745.87	2214766.09	Аналитический	0.10	-
76	-	-	376663.70	2214775.29	Аналитический	0.10	-
77	-	-	376503.88	2214792.16	Аналитический	0.10	-
78	-	-	376362.23	2214831.49	Аналитический	0.10	-
79	-	-	376278.63	2214846.97	Аналитический	0.10	-
80	-	-	376271.12	2214847.73	Аналитический	0.10	-
81	-	-	376013.02	2214864.63	Аналитический	0.10	-
82	-	-	375977.60	2214868.51	Аналитический	0.10	-

1	2	3	4	5	6	7	8
83	-	-	375944.49	2214872.12	Аналитический	0.10	-
84	-	-	375917.69	2214874.94	Аналитический	0.10	-
85	-	-	375885.94	2214878.18	Аналитический	0.10	-
86	-	-	375883.07	2214877.61	Аналитический	0.10	-
87	-	-	375876.36	2214876.26	Аналитический	0.10	-
88	-	-	375874.33	2214875.94	Аналитический	0.10	-
89	-	-	375759.00	2214857.40	Аналитический	0.10	-
90	-	-	375640.17	2214820.87	Аналитический	0.10	-
91	-	-	375636.52	2214819.16	Аналитический	0.10	-
92	-	-	375625.72	2214810.93	Аналитический	0.10	-
93	-	-	375616.50	2214803.54	Аналитический	0.10	-
94	-	-	375606.37	2214796.91	Аналитический	0.10	-
95	-	-	375587.85	2214787.29	Аналитический	0.10	-
96	-	-	375514.16	2214750.53	Аналитический	0.10	-
97	-	-	375486.23	2214736.80	Аналитический	0.10	-
98	-	-	375479.45	2214733.51	Аналитический	0.10	-
99	-	-	375470.93	2214733.18	Аналитический	0.10	-
100	-	-	375391.23	2214682.89	Аналитический	0.10	-
101	-	-	375385.09	2214679.01	Аналитический	0.10	-
102	-	-	375344.41	2214657.15	Аналитический	0.10	-
103	-	-	375282.55	2214629.14	Аналитический	0.10	-
104	-	-	375238.38	2214616.73	Аналитический	0.10	-
105	-	-	375179.99	2214592.07	Аналитический	0.10	-
106	-	-	375122.18	2214567.65	Аналитический	0.10	-
107	-	-	375097.06	2214608.15	Аналитический	0.10	-
108	-	-	375095.27	2214610.98	Аналитический	0.10	-
109	-	-	375087.68	2214607.72	Аналитический	0.10	-
110	-	-	374951.24	2214535.84	Аналитический	0.10	-
111	-	-	374939.85	2214530.40	Аналитический	0.10	-
112	-	-	374959.32	2214490.77	Аналитический	0.10	-
113	-	-	374916.77	2214471.86	Аналитический	0.10	-
114	-	-	374882.67	2214456.69	Аналитический	0.10	-
115	-	-	374856.00	2214446.45	Аналитический	0.10	-
116	-	-	374757.30	2214408.54	Аналитический	0.10	-
117	-	-	374744.57	2214402.35	Аналитический	0.10	-
118	-	-	374734.62	2214397.50	Аналитический	0.10	-
119	-	-	374712.14	2214386.55	Аналитический	0.10	-
120	-	-	374700.18	2214380.73	Аналитический	0.10	-
121	-	-	374663.59	2214362.91	Аналитический	0.10	-
122	-	-	374653.46	2214357.98	Аналитический	0.10	-
123	-	-	374643.09	2214352.94	Аналитический	0.10	-
124	-	-	374562.38	2214293.97	Аналитический	0.10	-
125	-	-	374513.12	2214279.73	Аналитический	0.10	-
126	-	-	374481.13	2214270.42	Аналитический	0.10	-
127	-	-	374474.81	2214285.82	Аналитический	0.10	-
128	-	-	374448.43	2214295.42	Аналитический	0.10	-
129	-	-	374429.57	2214310.39	Аналитический	0.10	-
130	-	-	374398.94	2214297.00	Аналитический	0.10	-

1	2	3	4	5	6	7	8
131	-	-	374405.15	2214228.15	Аналитический	0.10	-
132	-	-	374363.16	2214226.88	Аналитический	0.10	-
133	-	-	374311.88	2214225.15	Аналитический	0.10	-
134	-	-	374316.04	2214204.90	Аналитический	0.10	-
135	-	-	374304.17	2214202.29	Аналитический	0.10	-
136	-	-	374211.82	2214181.91	Аналитический	0.10	-
137	-	-	374213.95	2214163.59	Аналитический	0.10	-
138	-	-	374206.85	2214162.76	Аналитический	0.10	-
139	-	-	374170.99	2214164.58	Аналитический	0.10	-
140	-	-	374161.90	2214162.04	Аналитический	0.10	-
141	-	-	374147.02	2214157.74	Аналитический	0.10	-
142	-	-	374120.15	2214162.00	Аналитический	0.10	-
143	-	-	374102.92	2214166.44	Аналитический	0.10	-
144	-	-	374092.27	2214169.18	Аналитический	0.10	-
145	-	-	374076.02	2214174.79	Аналитический	0.10	-
146	-	-	374025.19	2214195.16	Аналитический	0.10	-
147	-	-	373987.93	2214210.09	Аналитический	0.10	-
148	-	-	373946.82	2214226.55	Аналитический	0.10	-
149	-	-	373934.12	2214227.25	Аналитический	0.10	-
150	-	-	373890.83	2214229.67	Аналитический	0.10	-
151	-	-	373846.86	2214227.69	Аналитический	0.10	-
152	-	-	373803.22	2214225.71	Аналитический	0.10	-
153	-	-	373755.99	2214228.61	Аналитический	0.10	-
154	-	-	373612.52	2214278.26	Аналитический	0.10	-
155	-	-	373528.74	2214310.40	Аналитический	0.10	-
156	-	-	373510.51	2214315.78	Аналитический	0.10	-
157	373372.91	2214372.08	-	-	Аналитический	0.10	-
158	373371.22	2214372.77	-	-	Аналитический	0.10	-
159	373350.03	2214381.68	-	-	Аналитический	0.10	-
160	373271.66	2214420.73	-	-	Аналитический	0.10	-
161	373137.55	2214472.03	-	-	Аналитический	0.10	-
162	373120.72	2214470.75	-	-	Аналитический	0.10	-
163	373112.07	2214470.08	-	-	Аналитический	0.10	-
164	373103.79	2214469.44	-	-	Аналитический	0.10	-
165	372986.35	2214460.44	-	-	Аналитический	0.10	-
166	372913.87	2214462.18	-	-	Аналитический	0.10	-
167	372851.10	2214485.14	-	-	Аналитический	0.10	-
168	372827.08	2214499.59	-	-	Аналитический	0.10	-
169	372802.17	2214514.57	-	-	Аналитический	0.10	-
170	372762.97	2214560.38	-	-	Аналитический	0.10	-
171	372728.87	2214608.32	-	-	Аналитический	0.10	-
172	372703.17	2214655.29	-	-	Аналитический	0.10	-
173	372646.86	2214670.24	-	-	Аналитический	0.10	-
174	372694.25	2214596.32	-	-	Аналитический	0.10	-
175	372720.70	2214555.31	-	-	Аналитический	0.10	-
176	372784.86	2214481.55	-	-	Картометрический	1.00	-
177	372900.24	2214414.47	-	-	Аналитический	0.10	-
178	373167.99	2214404.33	-	-	Аналитический	0.10	-

1	2	3	4	5	6	7	8
179	373330.88	2214345.47	-	-	Аналитический	0.10	-
180	373357.96	2214334.95	-	-	Аналитический	0.10	-
181	-	-	373360.37	2214334.01	Аналитический	0.10	-
182	-	-	373388.54	2214323.07	Аналитический	0.10	-
183	-	-	373502.38	2214262.11	Аналитический	0.10	-
184	-	-	373657.06	2214195.90	Аналитический	0.10	-
185	-	-	373854.10	2214178.39	Аналитический	0.10	-
186	-	-	373981.99	2214169.31	Аналитический	0.10	-
187	-	-	374000.91	2214167.97	Аналитический	0.10	-
188	-	-	374050.12	2214158.76	Аналитический	0.10	-
189	-	-	374135.15	2214136.36	Аналитический	0.10	-
190	-	-	374159.71	2214135.77	Аналитический	0.10	-
191	-	-	374217.44	2214133.64	Аналитический	0.10	-
192	-	-	374478.62	2214169.47	Аналитический	0.10	-
193	-	-	374695.99	2214278.77	Аналитический	0.10	-
194	-	-	374702.83	2214281.00	Аналитический	0.10	-
195	-	-	374691.39	2214270.38	Аналитический	0.10	-
196	-	-	374661.53	2214246.06	Аналитический	0.10	-
197	-	-	374625.48	2214224.54	Аналитический	0.10	-
198	-	-	374622.44	2214223.01	Аналитический	0.10	-
199	-	-	374407.02	2214114.39	Аналитический	0.10	-
200	-	-	374410.05	2214107.36	Аналитический	0.10	-
201	-	-	374458.66	2214133.61	Аналитический	0.10	-
202	-	-	374457.88	2214135.31	Аналитический	0.10	-
203	-	-	374535.54	2214175.58	Аналитический	0.10	-
204	-	-	374552.52	2214182.78	Аналитический	0.10	-
205	-	-	374554.82	2214182.38	Аналитический	0.10	-
206	-	-	374625.84	2214215.87	Аналитический	0.10	-
207	-	-	374629.68	2214217.68	Аналитический	0.10	-
208	-	-	374653.32	2214231.87	Аналитический	0.10	-
209	-	-	374652.92	2214233.09	Аналитический	0.10	-
210	-	-	374700.89	2214269.05	Аналитический	0.10	-
211	-	-	374701.81	2214273.19	Аналитический	0.10	-
212	-	-	374714.78	2214283.13	Аналитический	0.10	-
213	-	-	374717.97	2214285.66	Аналитический	0.10	-
214	-	-	374789.25	2214309.15	Аналитический	0.10	-
215	-	-	374803.84	2214313.96	Аналитический	0.10	-
216	-	-	374824.14	2214320.58	Аналитический	0.10	-
217	-	-	374970.71	2214368.41	Аналитический	0.10	-
218	-	-	374976.51	2214370.30	Аналитический	0.10	-
219	-	-	374972.97	2214386.07	Аналитический	0.10	-
220	-	-	375067.94	2214382.09	Аналитический	0.10	-
221	-	-	375067.90	2214389.78	Аналитический	0.10	-
222	-	-	374983.48	2214393.69	Аналитический	0.10	-
223	-	-	374971.34	2214394.25	Аналитический	0.10	-
224	-	-	374999.89	2214401.63	Аналитический	0.10	-
225	-	-	375001.81	2214413.70	Аналитический	0.10	-
226	-	-	375058.29	2214422.96	Аналитический	0.10	-

1	2	3	4	5	6	7	8
227	-	-	375065.88	2214426.45	Аналитический	0.10	-
228	-	-	375070.94	2214427.80	Аналитический	0.10	-
229	-	-	375117.54	2214450.68	Аналитический	0.10	-
230	-	-	375117.05	2214452.19	Аналитический	0.10	-
231	-	-	375162.01	2214475.48	Аналитический	0.10	-
232	-	-	375215.17	2214508.28	Аналитический	0.10	-
233	-	-	375247.35	2214524.90	Аналитический	0.10	-
234	-	-	375259.77	2214534.00	Аналитический	0.10	-
235	-	-	375303.58	2214555.96	Аналитический	0.10	-
236	-	-	375300.60	2214561.62	Аналитический	0.10	-
237	-	-	375265.43	2214543.10	Аналитический	0.10	-
238	-	-	375262.76	2214547.02	Аналитический	0.10	-
239	-	-	375221.27	2214524.89	Аналитический	0.10	-
240	-	-	375169.11	2214494.15	Аналитический	0.10	-
241	-	-	375141.38	2214477.35	Аналитический	0.10	-
242	-	-	375072.31	2214443.21	Аналитический	0.10	-
243	-	-	375073.47	2214440.80	Аналитический	0.10	-
244	-	-	375067.71	2214437.95	Аналитический	0.10	-
245	-	-	375066.71	2214439.81	Аналитический	0.10	-
246	-	-	375053.94	2214437.51	Аналитический	0.10	-
247	-	-	375049.14	2214458.01	Аналитический	0.10	-
248	-	-	375263.95	2214571.59	Аналитический	0.10	-
249	-	-	375266.31	2214574.70	Аналитический	0.10	-
250	-	-	375291.84	2214589.10	Аналитический	0.10	-
251	-	-	375303.14	2214592.12	Аналитический	0.10	-
252	-	-	375305.52	2214594.23	Аналитический	0.10	-
253	-	-	375303.56	2214600.35	Аналитический	0.10	-
254	-	-	375314.96	2214604.05	Аналитический	0.10	-
255	-	-	375318.47	2214605.14	Аналитический	0.10	-
256	-	-	375318.96	2214603.01	Аналитический	0.10	-
257	-	-	375397.77	2214626.33	Аналитический	0.10	-
258	-	-	375416.23	2214632.83	Аналитический	0.10	-
259	-	-	375272.70	2214556.91	Аналитический	0.10	-
260	-	-	375276.25	2214551.10	Аналитический	0.10	-
261	-	-	375593.07	2214715.75	Аналитический	0.10	-
262	-	-	375633.07	2214736.32	Аналитический	0.10	-
263	-	-	375640.79	2214740.67	Аналитический	0.10	-
264	-	-	375740.60	2214791.46	Аналитический	0.10	-
265	-	-	375786.22	2214810.41	Аналитический	0.10	-
266	-	-	375812.86	2214814.62	Аналитический	0.10	-
267	-	-	375865.91	2214828.48	Аналитический	0.10	-
268	-	-	375864.63	2214835.28	Аналитический	0.10	-
269	-	-	375807.49	2214821.62	Аналитический	0.10	-
270	-	-	375793.97	2214821.43	Аналитический	0.10	-
271	-	-	375780.70	2214819.35	Аналитический	0.10	-
272	-	-	375744.48	2214807.48	Аналитический	0.10	-
273	-	-	375420.26	2214642.50	Аналитический	0.10	-
274	-	-	375394.60	2214632.23	Аналитический	0.10	-

1	2	3	4	5	6	7	8
275	-	-	375380.51	2214629.56	Аналитический	0.10	-
276	-	-	375317.29	2214611.06	Аналитический	0.10	-
277	-	-	375320.18	2214627.15	Аналитический	0.10	-
278	-	-	375328.91	2214631.87	Аналитический	0.10	-
279	-	-	375335.00	2214634.04	Аналитический	0.10	-
280	-	-	375481.65	2214713.68	Аналитический	0.10	-
281	-	-	375618.42	2214787.96	Аналитический	0.10	-
282	-	-	375739.93	2214818.36	Аналитический	0.10	-
283	-	-	375785.53	2214830.04	Аналитический	0.10	-
284	-	-	375787.48	2214830.26	Аналитический	0.10	-
285	-	-	375878.74	2214840.88	Аналитический	0.10	-
286	-	-	375883.58	2214836.23	Аналитический	0.10	-
287	-	-	375892.63	2214836.79	Аналитический	0.10	-
288	-	-	375896.86	2214837.07	Аналитический	0.10	-
289	-	-	375906.01	2214837.64	Аналитический	0.10	-
290	-	-	375913.96	2214838.15	Аналитический	0.10	-
291	-	-	375919.58	2214823.26	Аналитический	0.10	-
292	-	-	375940.98	2214821.36	Аналитический	0.10	-
293	-	-	376012.35	2214813.36	Аналитический	0.10	-
294	-	-	376121.12	2214808.03	Аналитический	0.10	-
295	-	-	376119.73	2214747.41	Аналитический	0.10	-
296	-	-	376227.11	2214734.85	Аналитический	0.10	-
297	-	-	376272.81	2214729.50	Аналитический	0.10	-
298	-	-	376293.13	2214727.13	Аналитический	0.10	-
299	-	-	376300.36	2214726.28	Аналитический	0.10	-
300	-	-	376326.76	2214723.19	Аналитический	0.10	-
301	-	-	376330.66	2214722.79	Аналитический	0.10	-
302	-	-	376373.67	2214718.38	Аналитический	0.10	-
303	-	-	376393.27	2214713.42	Аналитический	0.10	-
304	-	-	376432.46	2214704.57	Аналитический	0.10	-
305	-	-	376619.36	2214674.32	Аналитический	0.10	-
306	-	-	376762.61	2214677.05	Аналитический	0.10	-
307	-	-	376946.76	2214680.57	Аналитический	0.10	-
308	-	-	377097.07	2214602.41	Аналитический	0.10	-
309	-	-	377199.08	2214505.84	Аналитический	0.10	-
310	-	-	377307.02	2214347.30	Аналитический	0.10	-
311	-	-	377399.76	2214146.43	Аналитический	0.10	-
312	-	-	377470.14	2214013.29	Аналитический	0.10	-
313	-	-	377566.01	2213871.44	Аналитический	0.10	-
314	377622.38	2213806.43	-	-	Аналитический	0.10	-
315	377747.94	2213661.22	-	-	Аналитический	0.10	-
316	377766.78	2213639.48	-	-	Аналитический	0.10	-
317	377883.16	2213546.99	-	-	Картометрический	1.00	-
318	378036.22	2213479.48	-	-	Аналитический	0.10	-
319	378217.13	2213416.50	-	-	Аналитический	0.10	-
320	378468.05	2213366.06	-	-	Аналитический	0.10	-
321	378482.04	2213363.24	-	-	Картометрический	1.00	-
322	378507.33	2213358.19	-	-	Аналитический	0.10	-

1	2	3	4	5	6	7	8
323	378613.27	2213330.03	-	-	Аналитический	0.10	-
324	378790.22	2213283.62	-	-	Аналитический	0.10	-
325	378940.02	2213264.94	-	-	Аналитический	0.10	-
326	378986.65	2213259.12	-	-	Аналитический	0.10	-
327	379077.41	2213247.80	-	-	Аналитический	0.10	-
328	379311.03	2213247.96	-	-	Аналитический	0.10	-
329	379411.58	2213246.69	-	-	Аналитический	0.10	-
330	379711.49	2213242.85	-	-	Аналитический	0.10	-
331	379988.74	2213239.57	-	-	Аналитический	0.10	-
332	380158.01	2213201.77	-	-	Аналитический	0.10	-
333	380347.65	2213097.87	-	-	Аналитический	0.10	-
334	380354.62	2213093.95	-	-	Аналитический	0.10	-
335	380590.81	2212961.05	-	-	Аналитический	0.10	-
336	380861.40	2212803.85	-	-	Аналитический	0.10	-
337	381106.66	2212629.69	-	-	Аналитический	0.10	-
338	381123.50	2212617.07	-	-	Аналитический	0.10	-
339	381485.80	2212345.37	-	-	Картометрический	5.00	-
340	381728.73	2212170.39	-	-	Аналитический	0.10	-
341	382010.01	2211943.91	-	-	Аналитический	0.10	-
342	382062.98	2211901.28	-	-	Аналитический	0.10	-
343	382266.46	2211732.62	-	-	Аналитический	0.10	-
344	382408.88	2211592.83	-	-	Аналитический	0.10	-
345	382593.69	2211432.86	-	-	Аналитический	0.10	-
346	382729.09	2211329.65	-	-	Аналитический	0.10	-
347	382787.32	2211290.81	-	-	Аналитический	0.10	-
348	382829.91	2211262.21	-	-	Аналитический	0.10	-
349	382885.10	2211224.98	-	-	Аналитический	0.10	-
350	383040.83	2211182.08	-	-	Аналитический	0.10	-
351	383203.71	2211127.71	-	-	Аналитический	2.50	-
352	383440.85	2211012.30	-	-	Аналитический	0.10	-
353	383599.10	2210906.40	-	-	Аналитический	0.10	-
354	383854.63	2210692.93	-	-	Аналитический	0.10	-
355	383876.46	2210739.47	-	-	Аналитический	0.10	-
356	383981.94	2210653.42	-	-	Аналитический	0.10	-
357	384177.85	2210591.41	-	-	Картометрический	1.00	-
358	384257.55	2210566.18	-	-	Аналитический	0.10	-
359	384242.91	2210543.50	-	-	Аналитический	0.10	-
360	384322.01	2210513.10	-	-	Аналитический	0.10	-
361	384393.97	2210483.44	-	-	Аналитический	0.10	-
362	384552.59	2210405.32	-	-	Аналитический	0.10	-
363	384706.27	2210273.02	-	-	Аналитический	0.10	-
364	384887.88	2210110.29	-	-	Аналитический	0.10	-
365	384942.40	2210054.84	-	-	Аналитический	0.10	-
366	385098.08	2209973.57	-	-	Аналитический	0.10	-
367	385261.42	2209936.72	-	-	Аналитический	0.10	-
368	385379.24	2209908.85	-	-	Аналитический	0.10	-
369	385486.74	2209857.78	-	-	Аналитический	0.10	-
370	385605.72	2209771.33	-	-	Аналитический	0.10	-

